

# PROGRAMA ANUAL



# 2021



(55) 90 39 - 56 34

(55) 90 00 - 42 42



[contactofh@fundacionhumanaccess.org.mx](mailto:contactofh@fundacionhumanaccess.org.mx)



[www.fundacionhumanaccess.org.mx](http://www.fundacionhumanaccess.org.mx)



Fundación Human Access

Para el desarrollo de los trabajadores

Programa de **Apoyo** a grupos **Indígenas**  
y comunidades **rurales** en la Región de  
la Frailesca del estado **Chiapas**, México.

# Índice

## Presentación

<b>1.1 Origen de la Fundación</b>	<b>1</b>
<b>1.2 Modelo de la Fundación</b>	<b>2</b>
<b>1.3 Misión y Visión</b>	<b>3</b>

## Situación

<b>2.1 Finalidad del Programa</b>	<b>4</b>
<b>2.2 Duración del Programa</b>	<b>4</b>
<b>2.3 Ubicación de la zona donde se realizó el Programa</b>	<b>4</b>
<b>2.4 Origen y Justificación del Programa</b>	<b>5</b>
<b>2.5 Cifras de la problemática</b>	<b>6</b>
<b>2.6 Objetivo General del Programa</b>	<b>8</b>
<b>2.7 Objetivos Específicos</b>	<b>8</b>

## Intervención

<b>3.1 Ejecución del Programa</b>	<b>9</b>
<b>3.2 Elementos del contexto</b>	<b>10</b>
<b>3.3 Recopilación Gráfica del Programa</b>	<b>11</b>

## Resultados

<b>4.1 Resultados finales del programa</b>	<b>18</b>
<b>4.2 Estadísticas</b>	<b>18</b>
<b>4.3 Beneficios tangibles del programa</b>	<b>19</b>
<b>4.4 Beneficios del Programa</b>	<b>20</b>
<b>4.4.1 Prevención de enfermedades</b>	<b>20</b>
<b>4.5 Sentimiento de pertenencia del grupo</b>	<b>21</b>
<b>4.6 Desarrollo Psíquico y Social Infantil</b>	<b>21</b>
<b>4.7 Gráfica General de Apoyos Otorgados</b>	<b>21</b>



Programa de **Apoyo** a grupos **Indígenas** y comunidades **rurales** en la Región de la Frailesca del estado **Chiapas**, México.



## 1. Presentación

### 1.1 Origen de la Fundación.

Para la **Fundación Human Access** es necesario promover la participación y el apoyo a las personas en general en situación de vulnerabilidad, para fomentar su desarrollo social. Por ello la Fundación Human Access busca contribuir e impulsar acciones empresariales y su vínculo o puente con las acciones sociales, de manera que su impacto económico sea considerado de tal forma que el régimen o estándar de bienestar económico y social, que se ha caracterizado por ciertos indicadores (1) y, que el mismo Estado describe dentro de las políticas de derechos sociales en sus programas y sistemas de protección social de la población, marque a la vez lo prioritario para establecer ciertos criterios o parámetros para constituir una nueva estrategia integral del ser humano.

1 En su generalidad, estos indicadores sociales se refieren al área de la salud, alimentación, educación, vivienda y servicios básicos como electrificación, agua potable, alcantarillado, construcción de caminos, parques recreativos, y programas específicos focalizados, dirigidos a la población en pobreza extrema tanto de los grupos urbanos marginados como a comunidades rurales: vivienda, educación e infraestructura agropecuaria, entre otros. (PND).

## Programa de **Apoyo** a grupos **Indígenas** y comunidades **rurales** en la Región de la Frailesca del estado **Chiapas**, México.



Entrega de Cubrebocas Hospital  
Pediátrico La Villa CDMX 2021

Entrega de Cubrebocas Centro  
de Salud Portales CDMX 2021

### Fundación Human Access. 1.2 Modelo de la Fundación.

El modelo de la Fundación Human Access, conlleva una visión global de desarrollo sustentable y se constituye para vincular y promover la participación entre grupos empresariales, institucionales y sociales, así como de la comunidad en general a fin de impulsar prácticas de desarrollo y apoyo que proporcionen beneficios en materia de salud, educación y sustentabilidad ambiental, a favor de grupos, comunidades, colaboradores, trabajadores, y personas en general en situación de vulnerabilidad.

La Fundación Human Access tiene como compromiso desarrollar proyectos y programas estratégicos de apoyo, atención y beneficios sociales eficientes y eficaces en el sector salud, educación y sustentabilidad ambiental, que involucre la interacción y participación de personas y colaboradores, de manera que pueda impactar al valor social y económico de ciertos sectores sociales, por lo cual se justifica la asignación eficiente de recursos en forma integrada, a través de acciones planificadas y su evaluación de los resultados y del impacto colectivo para mantener en forma continua la mejora de la ayuda.



Programa de **Apoyo** a grupos **Indígenas** y comunidades **rurales** en la Región de la Frailesca del estado **Chiapas**, México.

## 1.3 Misión y Visión

La **Fundación Human Access** se constituye para vincular y promover la participación entre grupos empresariales, institucionales y sociales a fin de impulsar prácticas de desarrollo y apoyo, que proporcionen beneficios en materia de salud, educación y sustentabilidad ambiental a trabajadores, grupos, comunidades y personas en estado de vulnerabilidad.

FUNDACIÓN  
HUMAN ACCESS



Misión

Visión

Ser protagonistas del desarrollo social, y tener la capacidad de ofrecer proyectos estratégicos de calidad, innovadores y sustentables, gestionando e incorporando paulatinamente las directrices para el **Pacto Mundial de la ONU**

# Programa de **Apoyo** a grupos **Indígenas** y comunidades **rurales** en la Región de la Frailesca del estado **Chiapas**, México.



## Brigada Chiapas 2021

## 2 Situación

### 2.1 Finalidad del Programa

Beneficiar a comunidades rurales y grupos Indígenas en la Región de la Frailesca en el estado de Chiapas, México.

### 2.2 Duración del Programa

El programa se desarrolló a lo largo de todo el 2018

### 2.3 Ubicación de la Zona donde se realizó el Programa

La región de la frailesca se localiza entre la Sierra Madre de Chiapas y la Depresión Central de Chiapas. Presentando alturas entre 279 y 2,755 MSNM. Sus coordenadas geográficas son: (16.233333N, -93.269250W).

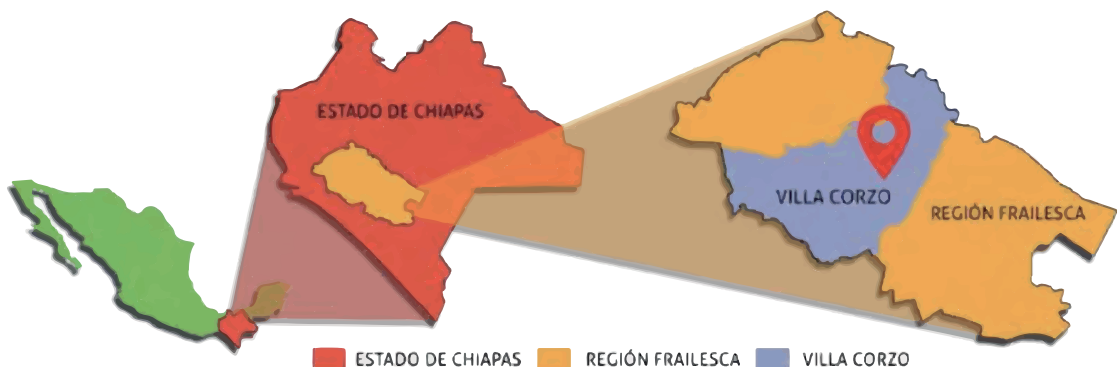

Programa de **Apoyo** a grupos **Indígenas** y comunidades **rurales** en la Región de la Frailesca del estado **Chiapas**, México.

## 2.4 Origen y justificación del Programa.

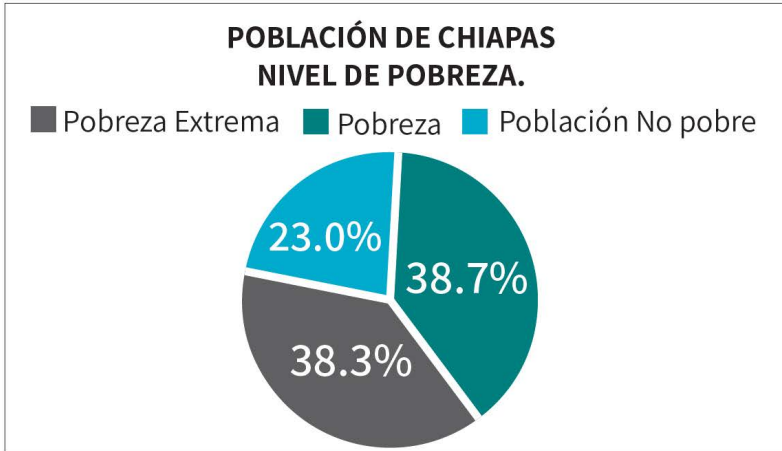

El estado de Chiapas cuenta con una población de 5,217, 908 habitantes y es el primer estado más marginado del país, el 39.3% de su población vive en pobreza extrema y 38.7% más viven en la pobreza. La mayor parte de la población pobre se concentra en 81 de sus 118 municipios y es, en su mayoría, población indígena.

FUNDACIÓN  
HUMAN ACCESS

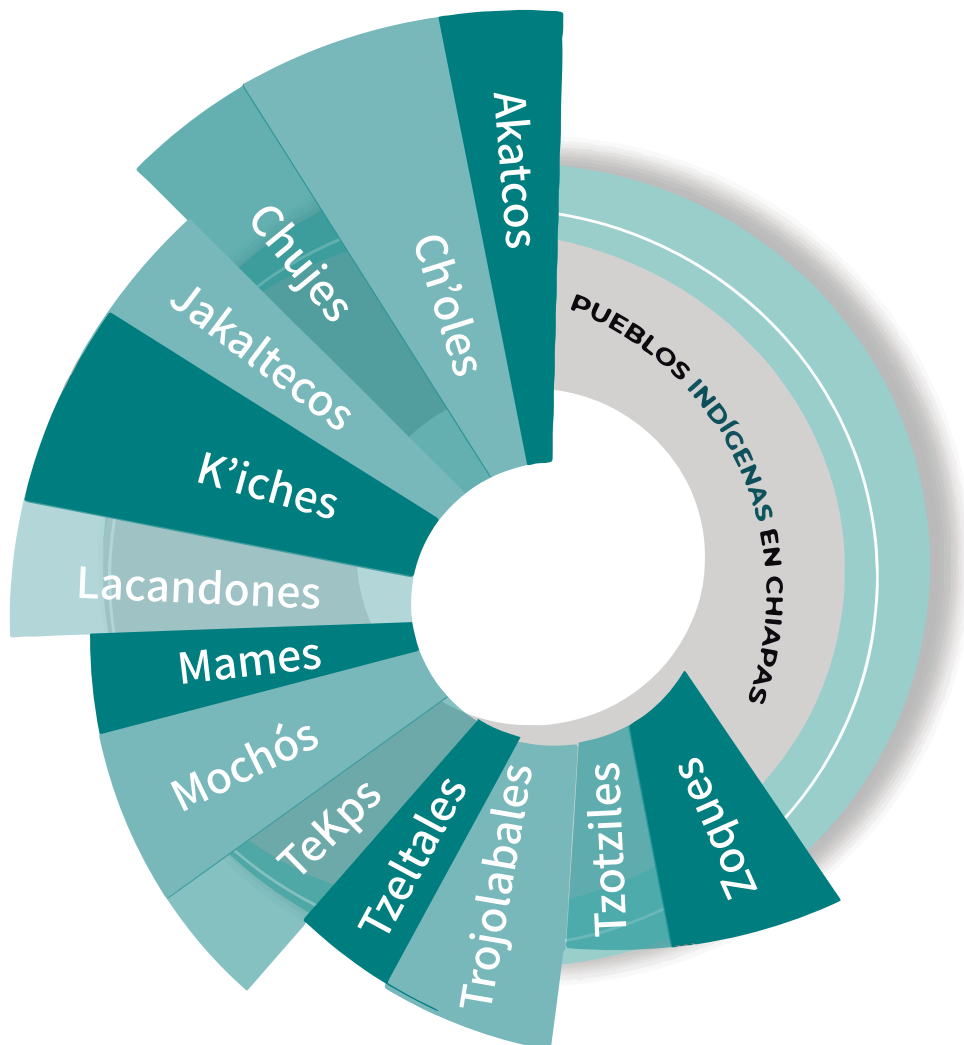

## Programa de **Apoyo** a grupos **Indígenas** y comunidades **rurales** en la Región de la Frailesca del estado **Chiapas**, México.

El derecho a la salud debe ser entendido como el disfrute del más alto nivel de bienestar físico, mental y social, indispensable para garantizar una vida digna y el ejercicio integral y progresivo de los demás derechos humanos.

La salud pública no es suficiente frente a la gran demanda de servicios, sobre todo en los lugares más alejados e inaccesibles. Por eso es sumamente importante que exista programas como este, con el que se da respuesta a esta demanda, dando apoyo a familias vulnerables y de escasos recursos que no cuentan con el servicio de atención médica, y mucho menos están en posibilidades de cubrir los costos que estos les generen.

Los grupos indígenas, son los mas desprotegidos ante la indiferencia de la sociedad, por lo que es necesario facilitar y hacerles más accesible su inclusión para lograr una igualdad y vida más digna.

### 2.5 Cifras de la problemática\*

La región de la Frailesca tiene una extensión territorial de 7,987.19 km , con una población total de 250,705 personas, un índice de analfabetismo del 18.9% y esta conformado por 5 municipios: Villaflores, Villa Corzo, La Concordia, Ángel Albino Corzo y Montecristo de Guerrero.

#### POBLACIÓN DE LA FRAILESCA % DE ALFABETIZACIÓN

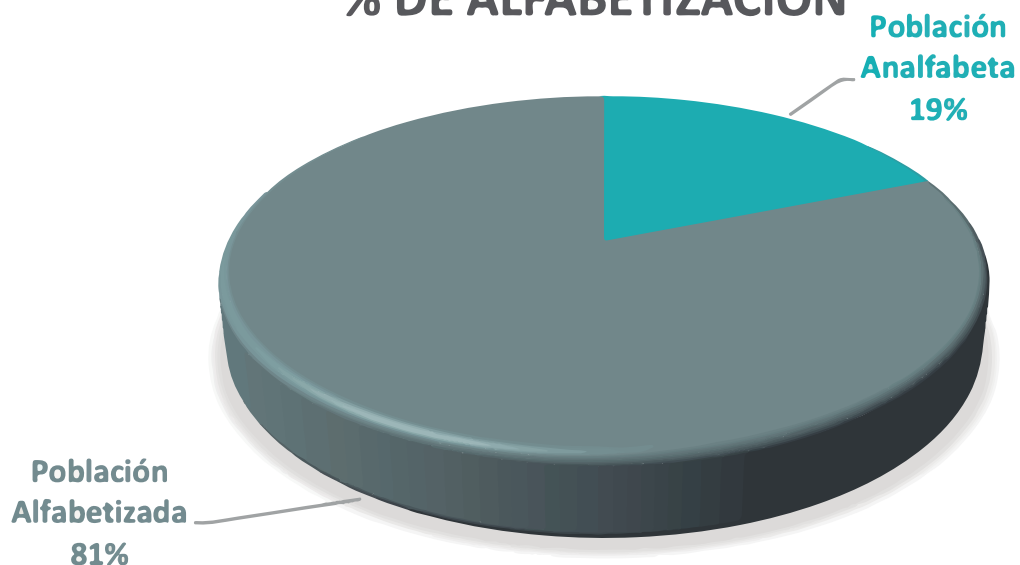



## Programa de **Apoyo** a grupos **Indígenas** y comunidades **rurales** en la Región de la Frailesca del estado **Chiapas**, México.

Su territorio representa el 10.7% de la superficie estatal y es la segunda región de mayor extensión territorial en el estado. La población de la región representa el 2.72% de la población estatal, los municipios de Villaflores y Villa Corzo son los más poblados, ambos concentran el 69.04% de la población regional, entre sus habitantes, la región cuenta con un gran número de población indígena:

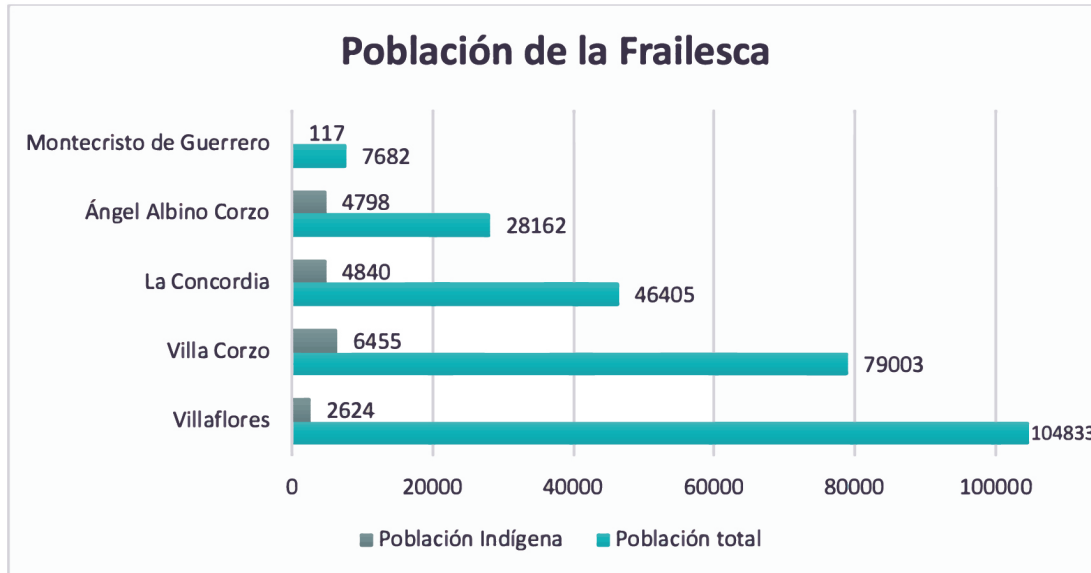

Municipio	Población total	K'iches	Tojolabales	Ch'oles	Jakaltecos	Mames	Tzeltales	Tzotziles	Zoques
<b>Villaflores</b>	104833	35	21	-	-	-	613	1864	91
<b>Villa Corzo</b>	79003	-	5	-	-	-	810	5640	-
<b>La Concordia</b>	46405	3	-	3	16	48	3075	1695	-
<b>Ángel Albino Corzo</b>	28162	-	-	-	28	-	3075	1695	-
<b>Montecristo de Guerrero</b>	7682	-	-	-	-	101	5	11	-

En el estado el 18.9% de la población carece de acceso a los servicios de salud y el 81.2% no tiene acceso a la seguridad social, las condiciones geográficas, sociales, económicas y culturales condicionan el acceso de la población a los servicios de salud, mismos que se encuentran rebasados en su capacidad y en las zonas de más difícil acceso son prácticamente nulos.

En el caso de la Frailesca, únicamente hay 3 hospitales generales y 27 unidades médicas de consulta externa, mismas que son en su mayoría auspiciadas por instituciones de asistencia social.

\*Fuentes: INEGI, CONEVAL, CONAPO y SEDESOL.

## Programa de **Apoyo** a grupos **Indígenas** y comunidades **rurales** en la Región de la Frailesca del estado **Chiapas**, México.



Brigada Entrega Apoyos en Chiapas 2021

### 2.6 Objetivo general del Programa

Contribuir al bienestar físico de los grupos indígenas y comunidades rurales de la región Frailesca del Estado de Chiapas, mediante un programa de atención a la salud.

### 2.7 Objetivos Específicos

- 1 Brindar consultas médicas y medicamentos gratuitos a las personas en situación de pobreza y vulnerabilidad de los grupos indígenas y comunidades rurales de la región Frailesca del Estado de Chiapas.
- 2 Proporcionar atención médica remota a los grupos indígenas más alejados del consultorio, mediante el envío de paquetes con medicamentos y la orientación y/o capacitación de sus representantes para el diagnóstico y manejo de enfermedades comunes.
- 3 Apoyar a las comunidades y grupos indígenas más alejados con consultas y entrega de medicamentos, a través de la realización de jornadas médicas periódicas.

# Programa de **Apoyo** a grupos **Indígenas** y comunidades **rurales** en la Región de la Frailesca del estado **Chiapas**, México.



Brigada entrega de botiquines en Chiapas

## 3. Intervención

### 3.1 Ejecución del Programa

En el consultorio Médico Permanente, instalado en Villa Corzo en la Región de la Frailesca en el Estado de Chiapas, brindó asistencia médica y donación de medicamentos correspondiente a cada consulta médica a más de **2,151** personas entre recién nacidos, niñas, niños, jóvenes, mujeres embarazadas, adultos y personas de la tercera edad de los municipios de la Frailesca, Chiapas, México.

Se brindó atención médica a **18** diferentes comunidades y grupos indígenas en atención a distancia y brigadas realizadas.

El equipo de trabajo consta de profesionales de la salud, plenamente identificados con la problemática comunitaria, y que están en constante interacción con las personas beneficiarios de los servicios.



Brigada entrega de botiquines en Chiapas



## Programa de **Apoyo** a grupos **Indígenas** y comunidades **rurales** en la Región de la Frailesca del estado **Chiapas**, México.

Logramos entregar **18,390** unidades de medicamentos. El envío de éstos se hace desde la Ciudad de México a Villa Corzo, Chiapas, de forma directa.

Dentro del programa, se realizó la entrega de juguetes a los niños y niñas de la región; así como cobijas y productos de higiene personal que incluían cepillos dentales, corta uñas y peines.

### 3.2 Elementos de contexto.

Entre las diversas complicaciones con las que nos encontramos para la realización de este programa, se encuentra el difícil acceso a las comunidades principalmente por su ubicación geográfica, limitando de esta forma, que personas ajenas a las comunidades lleguen hasta ellas; afortunadamente contamos con el apoyo del Presbítero de la región, quien desempeñó un papel clave en la realización de este programa y a quien la Fundación Human Access agradece todo su apoyo.

De la misma manera, la lengua materna de estas comunidades representa un factor de dificultad; y gracias a nuestro equipo médico y al apoyo del intérprete de la región, nos fue posible realizar el diagnóstico y tratamiento de todos los hablantes de lenguas indígenas que asistieron.



**Brigada Entrega de Botiquines 2021**



Programa de **Apoyo** a grupos **Indígenas** y comunidades **rurales** en la Región de la Frailesca del estado **Chiapas**, México.

### 3.3 Recopilación Gráfica del programa.



Preparación de entrega de donativos CDMX

## Programa de **Apoyo** a grupos **Indígenas** y comunidades **rurales** en la Región de la Frailesca del estado **Chiapas**, México.



Brigada Entrega de Cobijas, Juguetes y Artículos de Limpieza a Comunidades Indígenas en Chiapas



Brigada Entrega de Cobijas, Juguetes y Artículos de Limpieza a Comunidades Indígenas en Chiapas



## Programa de **Apoyo** a grupos **Indígenas** y comunidades **rurales** en la Región de la Frailesca del estado **Chiapas**, México.



Brigada Entrega de Cobijas, Juguetes y Artículos de Limpieza a Comunidades Indígenas en Chiapas



Brigada Entrega de Cobijas, Juguetes y Artículos de Limpieza a Comunidades Indígenas en Chiapas

## Programa de **Apoyo** a grupos **Indígenas** y comunidades **rurales** en la Región de la Frailesca del estado **Chiapas**, México.



Brigada Entrega de Cobijas, Juguetes y Artículos de Limpieza a Comunidades Indígenas en Chiapas



Brigada Entrega de Cobijas, Juguetes y Artículos de Limpieza a Comunidades Indígenas en Chiapas



## Programa de **Apoyo** a grupos **Indígenas** y comunidades **rurales** en la Región de la Frailesca del estado **Chiapas**, México.



Brigada Consultas Médicas a Comunidades Indígenas en Chiapas



Brigada Consultas Médicas a Comunidades Indígenas en Chiapas

## Programa de **Apoyo** a grupos **Indígenas** y comunidades **rurales** en la Región de la Frailesca del estado **Chiapas**, México.



Brigada Consultas Médicas a Comunidades Indígenas en Chiapas



Brigada Consultas Médicas a Comunidades Indígenas en Chiapas



## Programa de **Apoyo** a grupos **Indígenas** y comunidades **rurales** en la Región de la Frailesca del estado **Chiapas**, México.



Brigada Entrega de Cobijas y Juguetes a Comunidades Indígenas en Chiapas



Brigada Entrega de Cobijas y Juguetes a Comunidades Indígenas en Chiapas



## 4. Resultados

### 4.1 Resultados Finales del Programa

Durante **2021**, hemos podido cumplir con los objetivos tanto en **Atención Médica** como en entrega de medicamentos. Hemos logrado incrementar considerablemente el número de familias **beneficiadas** con respecto al año pasado y con respecto al 2014, año en que comenzó la ejecución de nuestro programa. El alcance de nuestras acciones se ha extendido a **18** comunidades rurales: barrios, rancherías, colonias, ejidos y comunidades indígenas de la Región de la Frailesca.

Hemos entregado **18 390** unidades de medicamento para el tratamiento de diferentes patologías, mismas que se entregaron tanto en el **Consultorio Médico Permanente** como en las distintas **Brigadas Médicas y los Donativos de Botiquines** realizadas en las zonas más alejadas o de más difícil acceso.

Como parte de las tareas realizadas en materia de salud preventiva, se donaron **81** cobijas y **250** artículos de higiene personal a las familias de la región.

Durante las jornadas se entregaron un total de **450** juguetes a niños y niñas de la región.

### 4.2 Estadísticas

## Consultas en Brigadas 2021

270 beneficiarios

Agosto

Noviembre



**Total: 270 consultas en brigada  
54 Familias**



## LUGARES Y PERSONAS ATENDIDAS EN LA REGIÓN DE LA FRAILESCA DONDE SE REALIZAN: BRIGADAS Y DONATIVOS DE BOTIQUINES

- |                       |                    |
|-----------------------|--------------------|
| 01 ▶ La Romana        | 12 ▶ Monterrey     |
| 02 ▶ Atlántida        | 13 ▶ La Ceiba      |
| 03 ▶ Unión del Carmen | 14 ▶ Montelíbano   |
| 04 ▶ Nuevo Mitontic   | 15 ▶ Bonanza       |
| 05 ▶ Libertad         | 16 ▶ 24 de Febrero |
| 06 ▶ Nueva Tenejapa   | 17 ▶ Palomar       |
| 07 ▶ Selva 2          | 18 ▶ San Carlos    |
| 08 ▶ Maravillas       |                    |
| 09 ▶ Lázaro Cárdenas  |                    |
| 10 ▶ San Idefonso     |                    |
| 11 ▶ La Ramona 2      |                    |

### Botiquines otorgados



### 4.3 Beneficios tangibles del programa

Los aspectos cubiertos por nuestro programa en materia de salud, ha logrado tener un impacto significativo en la salud de más de **2,151** personas, quienes, debido a diversos factores, entre los que se encuentran su ubicación geográfica, su nivel socioeconómico y su lengua materna, no habrían tenido acceso a la salud.

## 4.4 Beneficios del programa

### 4.4.1 Prevención de enfermedades.

Con las tareas realizadas en lo relacionado con Salud Preventiva, buscamos reducir el número de casos de las patologías más comunes que sufren en la zona y que presentamos a continuación:

## Total de beneficiarios 2021

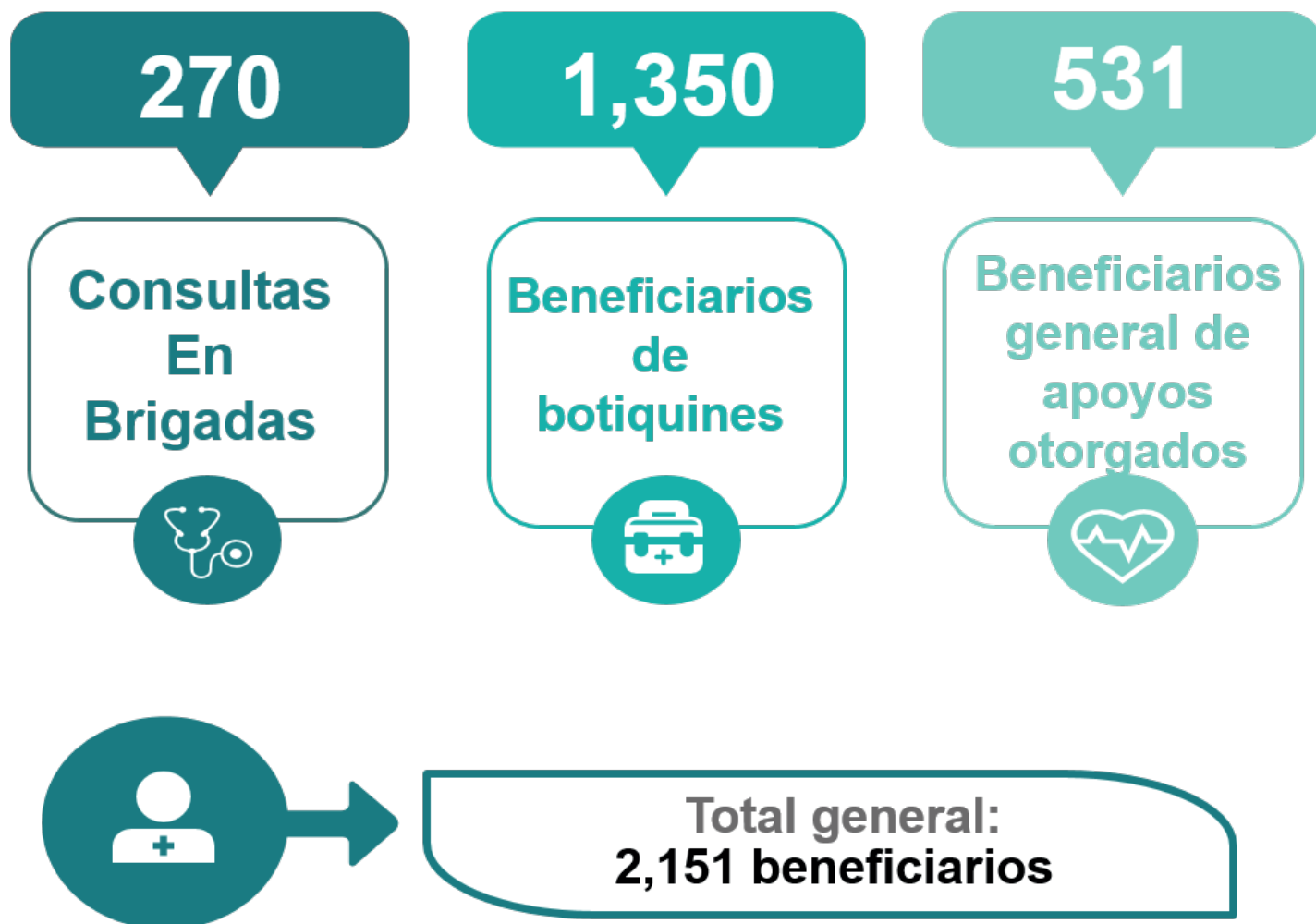



## 4.5 Sentimiento de pertenencia al Grupo.

Gracias a la intervención realizada en los diversos grupos y comunidades y la interacción conjunta y directa que hemos desarrollado con ellos, se ha reforzado el sentimiento de pertenencia a grupo, gracias al cual se crean tanto una serie de lazos afectivos que generan actitudes positivas hacia las personas y el lugar que lo conforman; como un deseo de participación en su desarrollo que reformará la memoria del grupo.

## 4.6 Desarrollo Psíquico y Social Infantil.

Con la donación de juguetes se logró beneficiar a los niños de estas comunidades ofreciéndoles no solo un artículo con una función recreativa y placentera como es el juego en sí, sino que además son un vehículo necesario para el desarrollo intelectual, emocional y social. A través del juego se estimulan tres funciones básicas de la maduración psíquica: asimilación, comprensión, y adaptación de la realidad.

## 4.7 Gráfica General de Apoyos Otorgados

### General de apoyos otorgados 2021

